

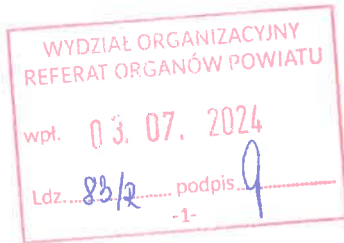

VLL.0411.1.2024



Wg rozdzielnika

dotyczy: sprawozdania z działań podejmowanych na terenie Nadzoru Wodnego w Legnicy w roku 2023

Działając na podstawie art. 250 ust. 10 i 11 ustawy Prawo wodne (Dz. U. 2023 r. poz. 1478 ze zm.) Nadzór Wodny w Legnicy przekazuje w załączeniu sprawozdanie z działań Państwowego Gospodarstwa Wodnego Wody Polskie podejmowanych na terenie Nadzoru Wodnego w Legnicy w roku 2023.

KIEROWNIK

Aleksandra Skorupska-Drużka
Aleksandra Skorupska-Drużka

Załączniki:

1. Sprawozdanie za rok 2023

Otrzymują:

1. Rada Powiatu Bolesławieckiego, ul. Armii Krajowej 12, 59-700 Bolesławiec
2. Rada Powiatu Jaworskiego, ul. Wrocławska 26, 59-400 Jawor
3. Rada Powiatu Karkonoskiego, ul. Kochanowskiego 10, 58-500 Jelenia Góra
4. Rada Powiatu Legnickiego, Pl. Słowiański 1, 59-220 Legnica
5. Rada Miejska Legnicy, Pl. Słowiański 8, 59-220 Legnica
6. Rada Powiatu Lubińskiego, ul. Jana Kilińskiego 12b, 59-300 Lubin
7. Rada Powiatu Lwóweckiego, ul. Szpitalna 4, 59-600 Lwówek Śląski
8. Rada Powiatu Polkowickiego, ul. Św. Sebastiana 1, 59-100 Polkowice
9. Rada Powiatu Średzkiego, ul. Wrocławska 2, 55-300 Środa Śląska
10. Rada Powiatu Świdnickiego, ul. Marii Skłodowskiej-Curie 7, 58-100 Świdnica
11. Rada Powiatu Złotoryjskiego, Pl. Niepodległości 8, 59-500 Złotoryja
12. Zarząd Zlewni Legnica, ul. Rataja 32, 59-220 Legnica
13. Aa

Sprawę prowadzi:

Aleksandra Skorupska - Drużka

tel. 76 862 25 87

aleksandra.skorupska-druzka@wody.gov.pl



Państwowe
Gospodarstwo Wodne
Wody Polskie

**Państwowe Gospodarstwo
Wodne
Wody Polskie**
Nadzór Wodny w Legnicy
ul. Macieja Rataja 32
59-220 Legnica

**SPRAWOZDANIE Z DZIAŁAŃ PODEJMOWANYCH NA TERENIE
NADZORU WODNEGO W LEGNICY
NA OBSZARACH POWIATÓW
BOLESŁAWIECKIEGO, JAWORSKIEGO, JELENIOGÓRSKIEGO,
LEGNICKIEGO, MIASTA LEGNICA, LUBIŃSKIEGO, LWÓWECKIEGO,
POLKOWICKIEGO, ŚREDZKIEGO, ŚWIDNICKIEGO
I ZŁOTORYJSKIEGO
ZA ROK 2023**

Legnica, czerwiec 2024 r.

Spis treści:

- 1. Podstawa prawna sprawozdania**
- 2. Obszar działania Nadzoru Wodnego wraz z mapą i krótką charakterystyką**
- 3. Zestawienie gmin znajdujących się na terenie działania Nadzoru Wodnego**
- 4. Zakres prac wykonanych na terenie działania Nadzoru Wodnego**
- 5. Ilość i rodzaj spraw prowadzonych przez Nadzór Wodny**
- 6. Pozostałe informacje**

1. Podstawa prawna sprawozdania

W związku z obowiązkiem wynikającym z zapisów art. 250 ust. 10 i 11 ustawy z 20 lipca 2017 r. Prawo wodne (Dz. U. z 2023 r. poz. 1478 ze zm.) przedstawiam Radzie Powiatu (Miasta) roczne sprawozdanie z działań podejmowanych w roku 2023, na terenie powiatów bolesławieckiego, jaworskiego, jeleniogórskiego, legnickiego, lubińskiego, lwóweckiego, polkowickiego, średzkiego, świdnickiego i złotoryjskiego oraz miasta Legnica przez Państwowe Gospodarstwo Wodne Wody Polskie, Regionalny Zarząd Gospodarki Wodnej we Wrocławiu, Zarząd Zlewni w Legnicy, Nadzór Wodny w Legnicy.

Do podstawowych zadań Nadzoru Wodnego należy w szczególności:

- a) prowadzenie Biura Obsługi Klienta (BOK) oraz biura podawczego w zakresie właściwości nadzoru wodnego,
- b) prowadzenie postępowań administracyjnych w zakresie zgłoszeń wodnoprawnych,
- c) prowadzenie postępowań administracyjnych w sprawach dotyczących zwolnienia od zakazu grodzenia nieruchomości przyległych do publicznych śródlądowych wód powierzchniowych,
- d) załatwianie skarg i wniosków, oraz prowadzenie ich rejestru,
- e) monitorowanie sytuacji na rzekach i ciekach naturalnych oraz informowanie Zarządu Zlewni o zagrożeniach w sytuacji wystąpienia ekstremalnych zjawisk hydrologicznych, prowadzenie współpracy z Centrum Operacyjnym Ochrony Przeciwpowodziowej RZGW,
- f) opiniowanie przekroczenia cieków, przepustów, lokalizacji budynków, wylotów z kanalizacji, stawów, ujęć wody, zbiorników wodnych i innych obiektów,
- g) dokonywanie okresowych przeglądów wód i urządzeń wodnych,
- h) współudział w przygotowywaniu planu w zakresie utrzymania wód, urządzeń wodnych, usuwania szkód oraz uzyskiwania wymaganych prawem decyzji pozwalających na prowadzenie prac utrzymaniowych,
- i) dokonywanie odczytów wskazań urządzeń pomiarowych,
- j) utrzymywanie i eksploatacja urządzeń wodnych oraz cieków naturalnych będących własnością Skarbu Państwa PGW Wody Polskie oraz nadzór nad realizacją prac wykonywanych przez firmy zewnętrzne,
- k) współpraca z jednostkami samorządowymi oraz organami odpowiedzialnymi za ochronę środowiska i gospodarkę wodną w zakresie właściwości nadzoru wodnego,
- l) współudział w zakresie nadzoru nad wykonywaniem obowiązków użytkowników obwodów rybackich,
- m) współpraca w akcji powodziowej i szacowaniu szkód powodziowych,
- n) administrowanie obiektami nadzoru wodnego.

2. Obszar działania Nadzoru Wodnego wraz z mapą i krótką charakterystyką

Nadzór Wodny Legnica znajduje się w granicach administracyjnych Zarządu Zlewni w Legnicy, na obszarze Regionalnego Zarządu Gospodarki Wodnej we Wrocławiu.

Nadzór Wodny Legnica obejmuje swoim zasięgiem głównie powiat legnicki i miasto Legnica, a także część powiatu bolesławieckiego, jaworskiego, jeleniogórskiego, lubińskiego, lwóweckiego, polkowickiego, średzkiego, świdnickiego i złotoryjskiego.

Całkowita powierzchnia obszaru objęta zasięgiem NW Legnica wynosi 1 619,21 km².

Długość cieków naturalnych na terenie administrowanym przez NW Legnica wynosi 591,886 km.

Długość wałów przeciwpowodziowych na terenie administrowanym przez NW Legnica wynosi 112,19 km.

Długość kanałów na terenie administrowanym przez NW Legnica wynosi 42,065 km.

Na terenie NW Legnica Wody Polskie administrują dwoma zbiornikami wodnymi – Zbiornik Wodny Słup na rzece Nysa Szalona oraz Zbiornik Wodny Mściwojów na rzece Wierzbiak.

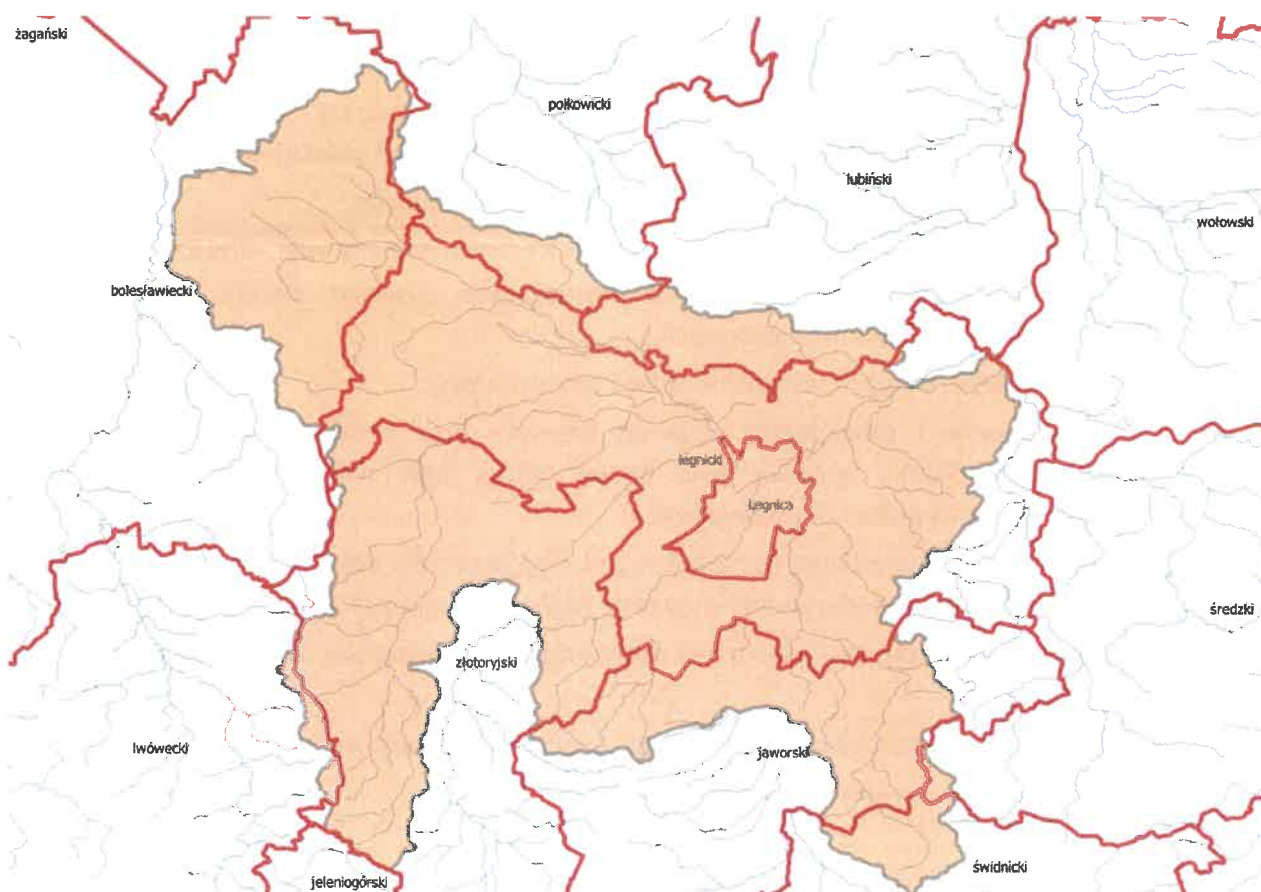

Obszar działania NW Legnica

3. Zestawienie gmin znajdujących się na terenie działania Nadzoru Wodnego

Zarząd Zlewni	Nadzór Wodny	Powiat	Gmina
Zarząd Zlewni w Legnicy	Nadzór Wodny Legnica	bolesławiecki	Gromadka
			Warta Bolesławiecka
			Bolesławiec – obszar wiejski
		jaworski	Męcinka
			Wądroże Wielkie
			Mściwojów
			Jawor
		jeleniogórski	Jeźów Sudecki
		legnicki	Chojnów – obszar wiejski
			m. Chojnów
			Miłkowice
			Kunice
			Krotoszyce
			Legnickie Pole
			Prochowice
			Ruja
		m. Legnica	Legnica
		lubiński	Lubin – obszar wiejski
			Ścinawa
		lwówecki	Wleń
			Lwówek Śląski
		polkowicki	Chocianów
		średzki	Udanin
		świdnicki	Dobromierz
			Strzegom
		złotoryjski	Pielgrzymka
			Świerzawa
Zagrodno			
Złotoryja – obszar wiejski			

4. Zakres prac wykonanych przez Państwowe Gospodarstwo Wodne Wody Polskie na terenie działania Nadzoru Wodnego w Legnicy

Lp.	Gmina	Nazwa zrealizowanego zadania	Opis zadania	Wartość wykonanych prac
1.	m. Legnica	Porozumienie z Gminą Legnica: Uporządkowanie międzywala rzeki Kaczawy w Legnicy	Wykoszenie i uporządkowanie terenu międzywala rzeki Kaczawy w centrum miasta Legnica na powierzchni 42,948 ha oraz skarpy odwodnej wałów przeciwpowodziowych na pow. 11,096 ha	83 337,50 zł (40 000,00 zł - koszt poniesiony przez Wody Polskie)
3.	Chojnów	Porozumienie z Gminą Chojnów: Utrzymanie rzeki Czarna Woda , gm. Chojnów	Usunięcie roślinności z dna cieku, cięcia pni/wywrotów, usunięcie zatorów z koryta wraz z utylizacją i uprzątnięciem terenu - prace na dł. 8,70 km	64 582,33 zł (34 827,18 zł - koszt poniesiony przez Wody Polskie)
4.	Złotoryja	Porozumienie z Gminą Złotoryja: Utrzymanie rzeki Lubiatówka gm. Złotoryja	Utrzymanie cieku w tym: wykoszenie porostów z dna, skarp cieku z wygrabieniem, hakowanie dna, ścinanie krzewów, usuwanie zatorów z drzew i konarów wraz z utylizacją, lokalne odmulenie cieku - prace na dł. 5,83 km	41 568,69 zł (38 667,20 zł - koszt poniesiony przez Wody Polskie)
5.	Zagrodno	Porozumienie z Gminą Zagrodno: Utrzymanie rzeki Skora gm. Zagrodno	Wykoszenie skarp i dna rzeki, oczyszczenie koryta z zatorów i odpadów z utylizacją, pocięcie pni/wywrotów, usunięcie krzewów i samosiewów wraz z utylizacją - prace na dł. rzeka Skora 4,81 km, ciek Zimnik 1,54 km	45 593,00 zł (25 593,00 zł - koszt poniesiony przez Wody Polskie)
6.	Miłkowice	Porozumienie z Gminą Miłkowice: Utrzymanie cieku Grzymaliński,	Wykoszenie skarp i dna cieku, usunięcie zatorów i odpadów z utylizacją, ścinanie, krzewów i samosiewów wraz z utylizacją, , - prace na dł. 6,05 km	72 570,00 zł (63 000,00 zł - koszt poniesiony przez Wody Polskie)
7.	Miłkowice	Porozumienie z Gminą Miłkowice: Utrzymanie cieku Brochotka , gm. Miłkowice	Wykoszenie skarp i dna cieku, usunięcie zatorów i odpadów z utylizacją, usunięcie krzewów i samosiewów wraz z utylizacją, - prace na dł. 2,50 km	50 430,00 zł (50 000,00 zł - koszt poniesiony przez Wody Polskie)
8.	Mściwojów	Porozumienie z Gminą Mściwojów: Utrzymanie cieku Wierzbak - gm. Mściwojów	Wykoszenie skarp i dna rzeki, oczyszczenie koryta z zatorów i odpadów z utylizacją, wycinka drzew, usunięcie krzewów i samosiewów wraz z utylizacją, odmulanie dna, - prace na dł. 3,20 km	35 900,00 zł (30 900,00 zł - koszt poniesiony przez Wody Polskie)

9.	Gromadka	Porozumienie z Gminą Gromadka: Utrzymanie ciekii Siekierna	Wykoszenie skarp i dna rzeki, oczyszczenie koryta z zatorów, pocięcie pni/wywrotów, wraz z utylizacją pozostałości, odcinkowe odmulanie dna, - prace na dł. 5,850 km	98 725,00 (69 000,00 zł - koszt poniesiony przez Wody Polskie)
10.	Mściwojów	Remont muru oporowego na ciekii Wierzbak w m. Skąta	Rozbiórka starego muru, uprzęgnięcie terenu, ścinanie drzew, przygotowanie wykopu, odtworzenie muru oporowego mur dł. 26 m	73 800,02 zł
11.	Złotoryja, Świerzawa, Pielgrzymka, Zagrodno, Chojnów	Rzeka Kaczawa, Skora, Czermnica, Prusicki Potok - utrzymanie wałów przeciwpowodziowych na terenie powiatu złotoryjskiego i legnickiego - Nadzór Wodny w Legnicy, Nadzór Wodny w Złotoryi	Utrzymanie wałów przeciwpowodziowych rzek: - Kaczawa na dł. 7,870 km (w tym na terenie NW Złotoryja na dł. 1,329 km), - Skora na dł. 7,434 km, - Czermnica na dł. 2,505 km, - Prusicki Potok na dł. 2,567 km	89 379,86 zł
12.	Legnica, Prochowice, Krotoszyce, Kunice	Rzeka Kaczawa, Niecka I - utrzymanie wałów przeciwpowodziowych na terenie powiatu legnickiego; Utrzymanie Kanału Bobrek wraz z wałami przeciwpowodziowymi – NW Legnica	Utrzymanie wałów przeciwpowodziowych rzek: - Kaczawa na dł. 37,435 km, - Niecka I na dł. 0,994 km, - Kanał Bobrek na dł. 0,939 km, Utrzymanie Kanału Bobrek na dł. 3,830 km,	139 415,28 zł
13.	Legnica, Chojnów, Miłkowice	Rzeka Czarna Woda, Brenna, Brochotka, Dłużeń, - utrzymanie wałów przeciwpowodziowych na terenie miasta Legnica i powiatu legnickiego; Utrzymanie Kanału Karola wraz z wałami na terenie powiatu legnickiego – NW Legnica	- Brochotka na dł. 9,863 km - Dłużeń na dł. 1,696 km, - Czarna Woda na dł. 21,589 km, - Brenna na dł. 6,006 km, - Kanał Karola na dł. 3,767 km, Utrzymanie Kanału Karola na dł. 4,300 km	128 736,00 zł
14.	Legnica, Miłkowice, Chojnów, Krotoszyce, Kunice, Wądroże Wielkie,	Rzeka Nysa Szalona i Wierzbak - utrzymanie wałów przeciwpowodziowych wraz z międzywałem na terenie powiatu legnickiego i jaworskiego; Utrzymanie kanałów ulgi Bolkowice i Kwietniki rzeki Nysa Mała - Nadzór Wodny w Legnicy, Nadzór Wodny w Jaworze	Utrzymanie wałów przeciwpowodziowych rzek: - Nysa Szalona na dł. 8,468 km (w tym na terenie NW Jawor na dł. 5,765 km), - Wierzbak na dł. 5,296 km	75 461,19 zł

15.	Kunice	Usuwanie Barszczu Sosnowskiego z koryta cieku Jagodziniec w km 4+495-5+235 w m. Spalona, gm. Kunice	Wykoszenie porostów ze skarp i dna z rozdrobnieniem, usunięcie Barszczu Sosnowskiego wraz z utylizacją, wycięcie krzaków i samosiewów z utylizacją, usunięcie zatorów i śmieci z koryta cieku - prace na dł. 0,830 km	12 312,00 zł
16.	Kunice	Prace interwencyjne na ciekach Młokita i Niecka I na terenie działania NW Legnica – m. Szczytniki nad Kaczawą, Spalona, Jaśkowice Legnickie, gm. Kunice	Wykoszenie skarp, hakowanie dna rzeki, oczyszczenie koryta z zatorów i odpadów z utylizacją, ścinanie drzew i krzewów wraz z utylizacją, udrożnienie, - prace na dł. Niecka 1,830 km, Młokita 0,840 km	40 178,26 zł
17.	Świerzawa	Awaryjne usunięcie padliny rz. Czermnica, m. Sokołowiec	Usunięcie padliny z koryta rzeki Czermnicy	702,00 zł
18.	Prochowice	Awaryjne usunięcie padliny - Kanał Bobrek, dz. 888, obr. Lisowice, gm. Prochowice	Usunięcie padliny z koryta Kanału Bobrek	2 808,00 zł
19.	Warta Bolesławiecka, Męcinka, Legnickie Pole	Prace interwencyjne na cieku Kałużnik oraz awaryjna wycinka drzew na terenie działania NW Legnica – m. Niedaszów, m. Raczkowa, m. Szczytnica, m. Nowa Męcinka	Usunięcie uszkodzonych drzew m. Nowa Męcinka, Raczkowa, Szczytnica, koszenie skarp, odcinkowe odmulenie koryta cieku Kałużnik - prace na dł. 1,215 km	26 000,00 zł
20.	Gromadka	Prace awaryjnych na ciekach NW Legnica- m. Pasternik, gm. Gromadka	Wykoszenie porostów ze skarp i dna, udrożnienie lokalnych zatorów i namulisk na ciekach Nidzica i Dębia	17 097,00 zł
21.	Miłkowice	Prace interwencyjne na cieku Lubiatówka na terenie działania NW Legnica - m. Jezierzany, gm. Miłkowice	Wykoszenie porostów ze skarp i dna, hakowanie dna rzeki, oczyszczenie koryta z zatorów i odpadów, odmulenie dna, ścinanie krzaków i samosiewów wraz z utylizacją, - prace na dł. 0,400 km	12 300,00 zł
22.	Chocianów, Chojnów	Awaryjne udrożnienie cieku Stawiska km 0+000-5+000 – m. Jaroszkówka, Zacisze – gmina Chocianów i Chojnów	Wykoszenie porostów ze skarp i dna, hakowanie dna rzeki, oczyszczenie koryta z zatorów i odpadów, ścinanie krzaków i samosiewów wraz z utylizacją, - prace na dł. 5,00 km	58 594,36 zł
23.	Kunice	Awaryjne usunięcie padliny – rzeka Wierzbiak, przy moście na drodze Kunice – Legnica/Stare Piekary	Usunięcie padliny z koryta rzeki Wierzbiak	765,00 zł

24.	Kunice	Prace interwencyjne na cieku Niecka I na terenie działania NW Legnica – m. Spalona, Jaśkowice Legnickie, gm. Kunice	Wykoszenie porostów ze skarp i dna, hakowanie dna rzeki, oczyszczenie koryta z zatorów i odpadów, odmulenie dna, ścinanie krzaków i samosiewów wraz z utylizacją, - prace na dł. 3,50 km	49 200,00 zł
25.	Gromadka, m. Legnica, Warta Bolesławiecka, Kunice, Chojnów, m. Chojnów Krotoszyce, Wądroże Wielkie, Złotoryja	Doraźne czynności podejmowane siłami własnymi	Rozbieranie tam bobrowych, usuwanie zatorów, lokalne koszenia, usuwanie wywrotów drzew, cięcia pielęgnacyjne oraz wycinka drzew	x

Dodatkowo informujemy, że zostały podjęte działania w zakresie wykonania zadań:

1. Utrzymanie rzeki Skora miasto i gmina Chojnów (planowana kwota 90 tys. zł)
2. Utrzymanie rzeki Czermnica gm. Świerzawa (planowana kwota 70 tys. zł)
3. Utrzymanie cieku Wierzbiak - gm. Legnickie Pole (planowana kwota 60 tys. zł)

W ramach przetargu krajowego na utrzymanie cieków przeprowadzono postępowanie m.in. na zadanie: Utrzymanie rzeki Skora miasto i gmina Chojnów - złożone oferty przewyższały środki finansowe przeznaczone na ten cel w związku z czym przetarg unieważniono.

W ramach zawartego porozumienia z gminą Świerzawa w sprawie realizacji zadania pn.: Utrzymanie rzeki Czermnica gm. Świerzawa. Gmina Świerzawa przeprowadziła postępowanie przetargowe, złożone oferty nie spełniały kryteriów zamówienia, przetarg unieważniono i nie podjęto powtórzenia przetargu z powodu długotrwałej procedury wykluczającej realizację prac w terminie do końca roku.

W ramach zawartego porozumienia z gminą Legnickie Pole w sprawie realizacji zadania pn.: Utrzymanie cieku Wierzbiak - gm. Legnickie Pole. Gmina Legnickie Pole przeprowadziła postępowanie przetargowe - złożone oferty przewyższały środki finansowe przeznaczone na ten cel w związku z czym przetarg unieważniono.

W związku z ograniczeniem wydatków środków własnych PGW Wody Polskie wynikających z innymi nieprzewidzianymi wydatkami zadania te nie zostały zrealizowane.

5. Liczba spraw wpływających i prowadzonych przez Nadzór Wodny

	Zgody wodnoprawne na podstawie art. 397 ust. 3 pkt 3 (w związku z art. 240 ust. 5 pkt 1)	Ilość spraw wpływających do NW (wnioski, skargi, uzgodnienia, opinie i inne)
ROCZNIE	109	1097

Podstawa prawna: ustawa z dnia 20 lipca 2017 r. Prawo wodne (Dz. U. z 2023 r. poz. 1478 ze zm.)

6. Pozostałe informacje

Na obszarze obejmującym Nadzór Wodny w Legnicy w 2023 r. w okresie od listopada do stycznia 2024r. wystąpiły znaczące wezbrania w zlewni Czarna Woda, które spowodowały lokalne podtopienia obszarów w obrębie Jaroszkówka, Zamienice, gm. Chojnów. PGW WP w okresie marzec -kwiecień 2024r. podjęła działania do przeprowadzenia prac utrzymaniowych w korycie rzeki Czarna Woda w celu zapewnienia swobodnego przepływu i odprowadzenia wód wezbraniowych.

W okresie zimowym nie stwierdzono występowania zjawisk lodowych w korytach cieków naturalnych.

KIEROWNIK
A. Skorupska-Drużka
Aleksandra Skorupska-Drużka