



Państwowe  
Gospodarstwo Wodne  
Wody Polskie

**Państwowe Gospodarstwo  
Wodne  
Wody Polskie**  
Nadzór Wodny Żagań  
ul. Nowogródzka 8  
68-100 Żagań

**SPRAWOZDANIE Z DZIAŁAŃ PODEJMOWANYCH NA TERENIE  
NADZORU WODNEGO W ŻAGANIU  
NA OBSZARACH POWIATU KROSNO ODRZAŃSKIE, ZIELONA  
GÓRA, NOWA SÓL, ŻAGAŃ, ŻARY, BOLESŁAWIEC, ZGORZELEC;  
ZA ROK 2021**

Żagań, czerwiec 2022 rok

## **Spis treści:**

- 1. Podstawa prawna sprawozdania.**
- 2. Obszar działania Nadzoru Wodnego wraz z mapą i krótką charakterystyką.**
- 3. Zestawienie gmin znajdujących się na terenie działania Nadzoru Wodnego.**
- 4. Zakres prac wykonanych na terenie działania Nadzoru Wodnego.**
- 5. Ilość i rodzaj spraw prowadzonych przez Nadzór Wodny.**
- 6. Pozostałe informacje.**

## 1. Podstawa prawna sprawozdania.

W związku z obowiązkiem wynikającym z zapisów art. 250 ust. 10 ustawy z 20 lipca 2017 r. Prawo wodne (tj. Dz. U. z 2021 r. poz. 2233 ze zm.) przedstawiam Radzie Powiatu roczne sprawozdanie z działań podejmowanych w roku 2021, na terenie powiatów Krosno Odrzańskie, Zielona Góra, Nowa Sól, Żagań, Żary, Bolesławiec, Zgorzelec przez Państwowe Gospodarstwo Wodne Wody Polskie, Regionalny Zarząd Gospodarki Wodnej we Wrocławiu, Zarząd Zlewni w Lwówku Śląskim, Nadzór Wodny Żagań.

Do podstawowych zadań Nadzoru Wodnego należy w szczególności:

- a) prowadzenie Biura Obsługi Klienta (BOK) oraz biura podawczego w zakresie właściwości nadzoru wodnego;
- b) prowadzenie postępowań administracyjnych w zakresie zgłoszeń wodnoprawnych;
- c) prowadzenie postępowań administracyjnych w sprawach dotyczących zwolnienia od zakazu grodzenia nieruchomości przyległych do publicznych śródlądowych wód powierzchniowych;
- d) załatwianie skarg i wniosków, oraz prowadzenie ich rejestru;
- e) monitorowanie sytuacji na rzekach i ciekach naturalnych oraz informowanie Zarządu Zlewni o zagrożeniach w sytuacji wystąpienia ekstremalnych zjawisk hydrologicznych, prowadzenie współpracy z Centrum Operacyjnym Ochrony Przeciwpowodziowej RZGW;
- f) opiniowanie przekroczenia cieków, przepustów, lokalizacji budynków, wylotów z kanalizacji, stawów, ujęć wody, zbiorników wodnych i innych obiektów;
- g) dokonywanie okresowych przeglądów wód i urządzeń wodnych;
- h) współudział w przygotowywaniu planu w zakresie utrzymania wód, urządzeń wodnych, usuwania szkód oraz uzyskiwania wymaganych prawem decyzji pozwalających na prowadzenie prac utrzymaniowych;
- i) dokonywanie odczytów wskazań urządzeń pomiarowych;
- j) utrzymywanie i eksploatacja urządzeń wodnych oraz cieków naturalnych będących własnością Skarbu Państwa - PGW Wody Polskie oraz ich nadzór nad realizacją prac wykonywanych przez firmy zewnętrzne;
- k) współpraca z jednostkami samorządowymi oraz organami odpowiedzialnymi za ochronę środowiska i gospodarkę wodną w zakresie właściwości nadzoru wodnego;
- l) zapewnienie oznakowania, utrzymywania i kontroli szlaków żeglugowych na śródlądowych drogach wodnych;
- m) współudział w zakresie nadzoru nad wykonywaniem obowiązków użytkowników obwodów rybackich;
- n) współpraca w akcji powodziowej i szacowaniu szkód powodziowych;
- o) administrowanie obiektami nadzoru wodnego.

## 2. Obszar działania Nadzoru Wodnego wraz z mapą i krótką charakterystyką.

Nadzór Wodny Żagań obejmuje swoim zasięgiem części powiatów Krosno Odrzańskie, Zielona Góra, Nowa Sól, Żagań, Żary, Bolesławiec, Zgorzelec. Całkowita powierzchnia obszaru objęta zasięgiem NW Żagań wynosi 1675,21 km<sup>2</sup>.

Długość cieków na terenie administrowanym przez NW Żagań wynosi ok. 488 km, natomiast długość wałów przeciwpowodziowych wynosi 65,616 km.

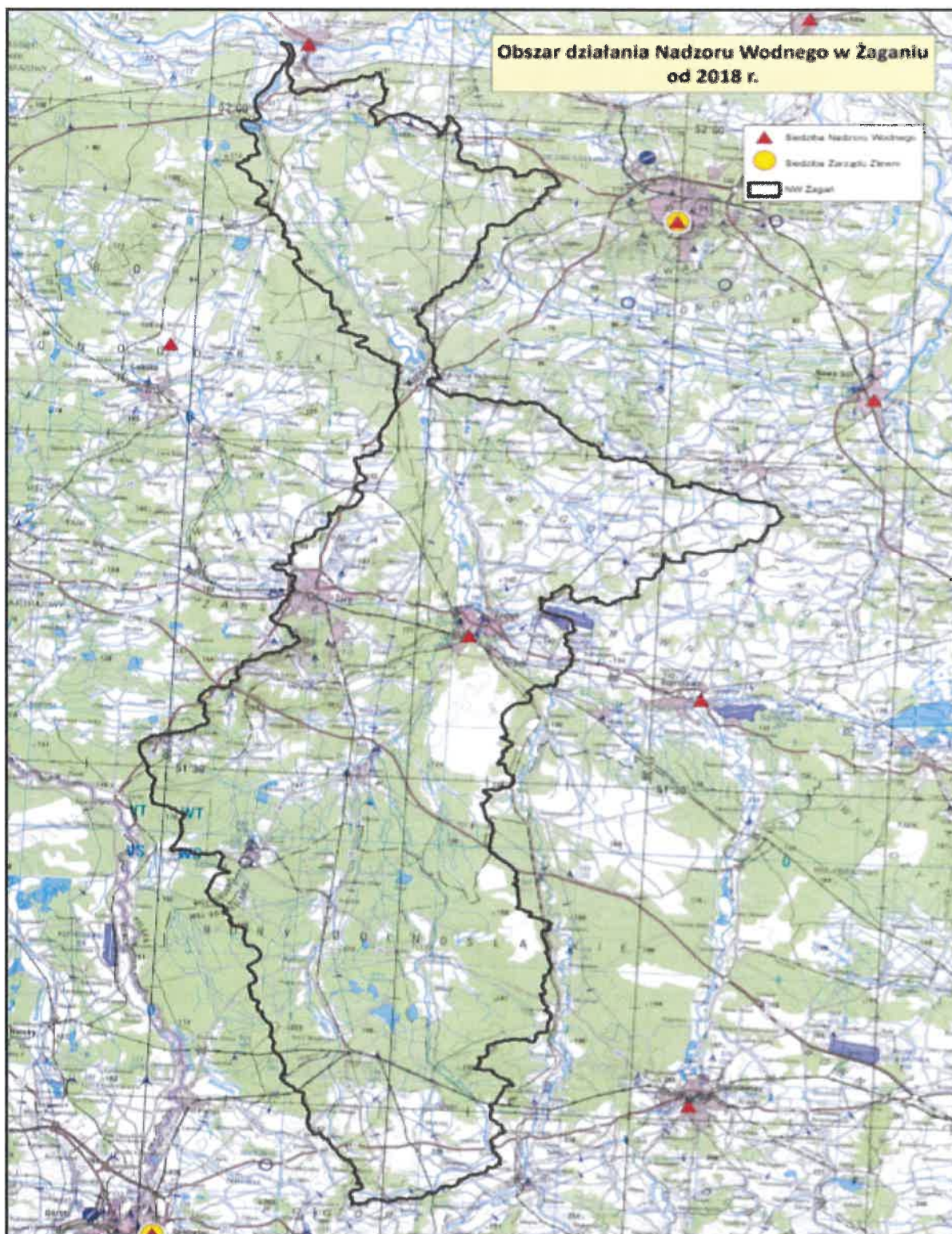

Mapa dot. terenu działalności NW Żagań

### 3. Zestawienie gmin znajdujących się na terenie działania Nadzoru Wodnego.

Zarząd Zlewni	Nadzór Wodny	Powiat	Gmina*
Zarząd Zlewni w Lwówku Śląskim	Żagań	Krośnieński	Dąbie
			Bobrowice
			Zielonogórski
		Świdnica	
		Nowogród Bobrzański (gm. miejska)	
		Nowosolski	Nowogród Bobrzański (gm. wiejska)
			Kożuchów
		Żagański	Żagań (gm. miejska)
			Żagań (gm. wiejska)
			Brzeźnica
			Wymiarki
			Gozdnica
			Łłowa (gm. miejska)
			Łłowa (gm. wiejska)
			Żary (gm. miejska)
		Żarski	Żary (gm. wiejska)
			Przewóz
			Osiecznica
		Bolestawiecki	Nowogrodzic (gm. wiejska)
		Zgorzelecki	Pieńsk
			Węgliniec (gm. miejska)
			Węgliniec (gm. wiejska)

### 4. Zakres prac wykonanych na terenie działania NW Żagań.

L.p.	Gmina	Nazwa zrealizowanego zadania	Opis zadania	Wartość wykonanych prac
1.	Nowogrodzic	Utrzymanie cieków w zlewni rzeki Bóbr na terenie Zarządu Zlewni w Lwówku Śląskim: Część nr 3: „Utrzymanie cieków Czarna Wielka w m. Czarna, Gierałtów”.	Ręczne wykoszenie ze skarp rowów, koron i skarp nasypów porostów gęstych, twardych, wygrabianie wykoszonych porostów ze skarp, ręczne ścinanie i karczowanie gęstych krzaków i podszycia: rzadkich wraz z utylizacją, ręczne usuwanie namułu, wywóz ziemi samochodami samowładowczymi na odległość do 1 km. Prace wykonano na odcinku 58+475-62+710, dł. 4235 mb.	34 250,00 zł
2.	Bobrowice	Utrzymanie cieków w zlewni rzeki Bóbr na terenie działania Zarządu Zlewni w Lwówku Śląskim część nr 2: „Utrzymanie cieków Kanał	Ręczne koszenie skarp rowów, koron i skarp nasypów porostów: gęstych i twardych, wydobycie z cieków roślin	31 541,82 zł

		Bobrowice – Dachów w m. Bobrowice”	<i>korzeniących się (hakowanie), przy zarośnięciu powierzchni lustra wody, ręczne usuwanie namułu, ręczne ścinanie i karczowanie krzaków i podszycia: gęstych, zrąbkowanie ściętych krzaków - rębakiem Prace wykonano na odcinku 0+000-3+750, dł. 3750 mb.</i>	
3.	Żagań, Nowogród Bobrzański, Krosno Odrzańskie	Utrzymanie wałów przeciwpowodziowych na terenie Zarządu Zlewni w Lwówku Śląskim część 3: Utrzymanie wałów p. powodziowych na terenie Nadzoru Wodnego Żagań odcinki nr 15P, 16P, 17Pa, 17P, 18P, 19P, 20P, 21P, 22P, 23P, 25P, 26P, 27P, 12L, 13L, 13La, 14L, 15L, 18L, 18La, 19L, 21L, 7P, 8P, 9P, 10P, 11P, 13P, 14P, 15P, 5L, 6L, 7L, 8L, 9L, 11L, 12L, 12La, 1L, 2L, 3L, 4L, 1P, 2P, 3P, 4P, 5P, 6P.	Mechaniczne koszenie porostów ze skarp i dna, ręczne wykaszanie skarp rowów i koron nasypów porostów gęstych miękkich, wygrabianie wykoszonych porostów ze skarp, mechaniczne koszenie porostów ze skarp i dna kosiarką. Montaż szlabanów na wale 7L zamykanych wraz zamknięciem: kłódka energetyczna lub leśna oraz montaż szlabanu na wale 20P.	129 482, 31 zł

#### 5. Liczba spraw wpływających i prowadzonych przez Nadzór Wodny.

Podstawa prawna: Prawo wodne z 20 lipca 2017 r. (tj. Dz. U. z 2021 r. poz. 2233 ze zm).

Kwartał	Zgody wodnoprawne na podstawie art. 397 ust. 3 pkt 3 (w związku z art. 240 ust. 5 pkt 1)	Ilość spraw wpływających do NW (wnioski, skargi, inne)
I	6	287
II	2	424
III	8	444
IV	6	427
<b>ROZNIEM</b>	22	1582

## 6. Pozostałe informacje.

Sukcesywne rozbieranie tam bobrowych i zatorów na terenie działania Nadzoru Wodnego Żagań na rzece:

- Brzeźnica obręb Chotków, Brzeźnica, Wrzesiny, Stypułów gm. Brzeźnica;
- Złota obręb Marszów gm. Żary;
- Czernica obręb Gozdnicza gm. 0001 Gozdnicza, obręb Czyżówek, Borowe gm. Iłowa
- Łubianka obręb Szczepanów, obręb Jankowa Żagańska, obręb Żaganiec gm. Iłowa, obręb Mirostowice Górne gm. Żary;
- Czarna Mała obręb Klików, obręb 0001 Iłowa gm. Iłowa, obręb Piaseczna, Ruszów, Kościelna Wieś gm. Węgliniec;
- Kanał Bobrowice-Dachów obręb Dachów, Bobrowice gm. Bobrowice;
- Młynówka Bobrowice obręb Bobrowice gm. Bobrowice;
- Czerwona Woda obręb Żary (Kunice) gm. Żary;
- Czarna Wielka obręb Ołobok gm. Osiecznica;
- Otwiernica obręb Lutynka gm. Wymiarki;
- Wykrotnica obręb Wykroty gm. Nowogrodziec;
- Olsza obręb Czarna gm. Iłowa;
- Jabłonów obręb Jabłonów gm. Brzeźnica;
- Ośnica obręb Parowa gm. Osiecznica.

Z upoważnienia Kierownika  
Nadzoru Wodnego Żagań  
PGW WP Zarząd Zlewni w Lwówku Śląskim  
Nadzór Wodny Żagań  
MŁODSZY SPECJALISTA  
  
Magdalena Górniak